ORGANIGRAMA DIRECȚIEI GENERALE DE ASISTENȚĂ SOCIALĂ ȘI PROTECȚIA COPILULUI DÂMBOVIȚA

ANEXA NR. 1

la H.C.J. nr. 871/2023

Total personal: 1265

din care :

481 asistenti maternali și 10 asistenți personali

774 alte categorii de personal

din care: 163 personal in aparatul propriu

Total personal: 1265

din care:

37 de conducere din care 13 in aparatul propriu
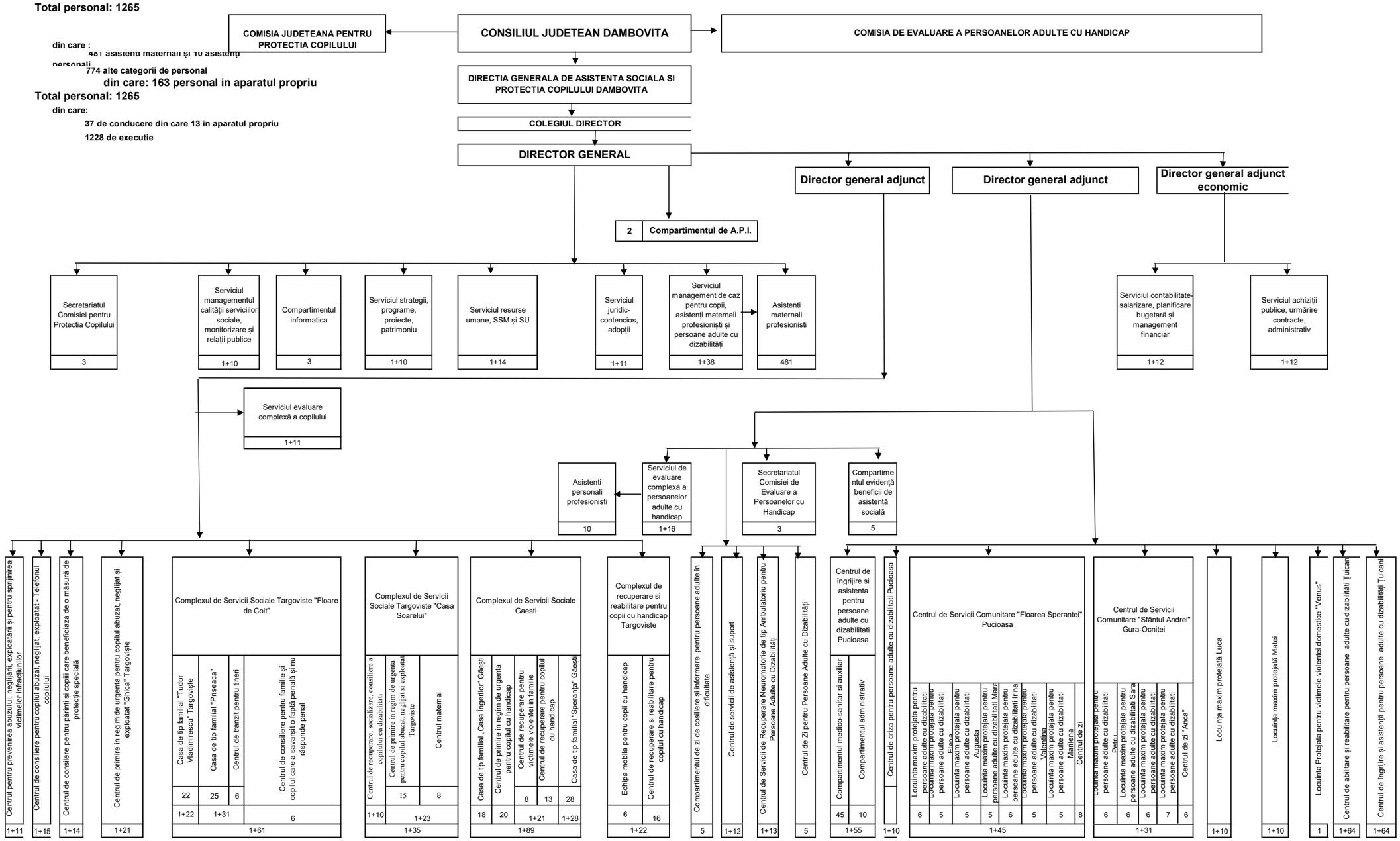
1228 de executie